作品募集！

ともに生きる地域社会（わかやま）の実現をめざして

ふくしフォトコンテスト2022

みんなのふ・く・し
みんなでふ・く・し

募集テーマ
「支え合い 笑顔あふれる みんなのふくし」
～コロナ禍だからこそ、つながりを大切に、ありがとう～

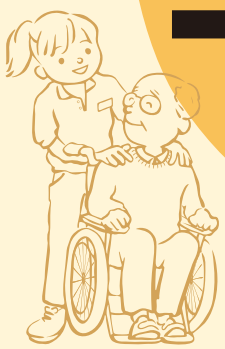

・家族介護の様子、社会福祉施設・事業所における利用者と職員のふれあう様子、地域住民との交流の様子（※高齢・障がい者・児童分野及び通所・入所・在宅等の別は問わない。）
・地域での様々な地域福祉活動、ボランティア活動、地域福祉を学ぶ学生の姿 等

趣旨

2025年には団塊世代の全てが75歳以上、2040年には団塊ジュニア世代が65歳以上になるなど、今後も福祉サービスの需要拡大は続くとともに、福祉職場では働き手の確保がますます重要になっています。また、少子高齢化と人口減少、核家族化の進行、コロナ禍による経済不況など、様々な要因が絡み合い、社会的孤立を要因とした複雑・複合的な課題や制度の狭間にある福祉課題が増加しています。

こうした状況のなか、地域共生社会の実現に向けて、誰もの身近にある「福祉」「地域福祉」を、県民及び関係者に向けて啓発する（福祉への理解をすすめる）とともに、「福祉職場」の素晴らしさ、福祉のイメージUPを目的として、フォトコンテストを実施します。

応募資格

（１）和歌山県内にお住まいの方もしくは和歌山県内の社会福祉施設・事業所等で勤務されている方で、本コンテストの募集要項に同意いただける方。
（２）プロカメラマンの方の応募は不可とさせていただきます。

応募方法

ご応募は専用フォームから！

下記のURL（応募専用フォーム）から、メールアドレスを入力・送信の上で指定の「投稿ページ」にアクセスし、「応募者情報」「作品タイトル」「エピソード」等の必要事項と作品画像を添付して応募してください。

URL https://wakayamakenshakyo.or.jp/photocontest/entry.php

※県社協ホームページからも応募ページにアクセスできます。

応募期間

令和4年8月12日（金）～9月30日（金）まで

各賞について

主催者による厳正な審査の上、計10点程度の入賞作品を決定し、併せて副賞（商品券）を贈呈します。

参加賞もあるよ！

最優秀賞（1点・副賞3万円）／**優秀賞**（3点・副賞2万円）／**入選**（6点程度・副賞1万円）

※令和4年12月上旬頃までに、入賞者あてに連絡予定です。

応募に関するルール

1 撮影時期・期間

令和3年4月1日以降に撮影されたものであること。

2 応募点数

1人あたり3点までとします。
（応募専用フォームでは3点までアップロード可能）

3 応募にかかるその他の要件

- ○ 応募者本人が撮影し、すべての著作権を有している未発表のものに限ります。
- ○ 画像データでの提出とします。（サイズ20MBまで、ファイル形式：jpg）
- ○ 白黒、カラーいずれも可能です。

《応募できないもの》

- ✕ 組写真（何枚かの写真を編集し、組み合わせたもの）
- ✕ 作品に名前、日付、クレジット等の文字加工をしたもの、合成、変形、不要物消去など著しい加工を施したもの
- ✕ 他のコンテストなどに応募中または応募予定、過去に入賞した作品
- ✕ 同じ写真、類似写真

4 肖像権・プライバシーへの配慮

・被写体（人物等）を撮影する際の肖像権、作品に映り込んでいる被写体（人物・建物等）の肖像権やプライバシー等には十分配慮し、応募者（撮影者）の責任において許諾を得てください。
・特に、社会福祉事業所（施設）での撮影やその利用者等が被写体となる作品の応募は、必ず施設管理者等の確認・許諾を得てください。
・肖像権等に関する問題については、主催者は一切責任を負いません。

5 その他

・応募された画像データは返却しません。
・作品の著作権は撮影者に帰属しますが、入賞作品を使用する権利は主催者が保有します。
・投稿作品の公開によるトラブルが生じた場合も、主催者は一切責任を負いません。
・入賞作品は、県社協広報誌「福祉わかやま」の表紙など、県社協の各種広報媒体で活用・PRします。

企画・主催 和歌山県社会福祉法人経営青年会・和歌山県社会福祉法人経営者協議会・社会福祉法人和歌山県社会福祉協議会
（制度の狭間にある福祉課題・生活課題解決への協働プロジェクト推進委員会
和歌山県福祉人材センター「ハートワーク」）

後　援 （一社）和歌山県老人福祉施設協議会／和歌山県知的障害者福祉協会／和歌山県療護施設連絡協議会／和歌山県保育連合会／和歌山県児童福祉施設連絡協議会／和歌山県社会就労センター協議会／（一社）和歌山県セルプセンター／和歌山県共同作業所連絡会／和歌山県母子生活支援施設協議会／和歌山県市町村社協連絡協議会／和歌山県ボランティア連絡協議会／和歌山県訪問介護事業所協議会／和歌山県

お問合せ先
社会福祉法人和歌山県社会福祉協議会 総務企画部 企画班
〈TEL〉**073-435-5224**（平日9:00～17:45）
〒640-8545 和歌山市手平2丁目1-2 県民交流プラザ和歌山ビッグ愛7階
〈URL〉https://wakayamakenshakyo.or.jp

Facebook　instagram
Facebook・instagramでも情報発信中！